



AVISO DE REMATE



JUZGADO: PÚBLICO CIVIL Y COMERCIAL SEGUNDO
PROCESO: "EJECUTIVO"
EJECUTANTE: BANCO DE DESARROLLO PRODUCTIVO "BDP"
EJECUTADOS: ORGANIZACIÓN TERRITORIAL DE BASE SAN CRISTOBAL
MARTILLERO: Martillera Judicial Dra. Paula Kalinka Memm Suarez. Oficina Anexa del Órgano Judicial ubicada C/ Joaquín de Sierra N° 82. Juzgado 2° Civil y Comercial diagonal al Comando Departamental de la Policía del Beni.
SEÑALAMIENTO: Remate que se realizará sobre la base de los avalúos señalados. Esta vez con la rebaja del 20%

A. 18 de Marzo de 2024

VISTOS: Se señala audiencia pública de remate y subasta al mejor postor del bien embargado, para el día **Miércoles, 03 de Abril del año 2024 a hrs. 11:00 a.m.**, consistente en el siguiente bien:

1.- Bien inmueble RURAL. Denominado MEXICO Carretera San Borja S/Nde la ciudad de San Borja - Beni, con una superficie de 1350 HAS, de propiedad de ORGANIZACION TERRITORIAL SAN CRISTOBAL, con Código Catastral N° X, registrado en oficinas de Derechos Reales de Beni, bajo el folio con matrícula 8.03.2.01.0000943, sobre la base de su valor pericial de fs. 581-599 de obrados en 1.741.914,00 Bs. (UN MILLON SETECIENTOS CUARENTA Y UN MIL NOVECIENTOS CATORCE 00/100 BOLIVIANOS.), Esta vez con la rebaja del 20%

Remate que se realizará sobre la base de los avalúos señalados que fijan el valor de la base en la suma citada. Los interesados en postular deberán depositar el 20% de la base señalada en efectivo o cheque Bancario, girado a la orden de DEPOSITOS JUDICIALES, del Órgano Judicial y con conocimiento de la Juez Público Civil y Comercial Segundo o mediante depósito judicial en el mismo juzgado.

A sus efectos se designa como Martillera Judicial No. Dra. Paula Kalinka Memm Suarez. Ciudad de la Santísima Trinidad, 20 de Marzo de 2024.

Nota.- Se colocó el presente aviso de Remate en el Tablero Judicial de este despacho, en la fecha indicada.

Dra. Paula Kalinka Memm Suarez
 SECRETARÍA DEL TRIBUNAL JUDICIAL
 CIVIL Y COMERCIAL SEGUNDO DE CAPITAL
 TRINIDAD, BENI, BOLIVIA

O-13631/22/03

¿Quién será el rival de Maduro? La oposición de Venezuela está acorralada

FOTO INTERNET

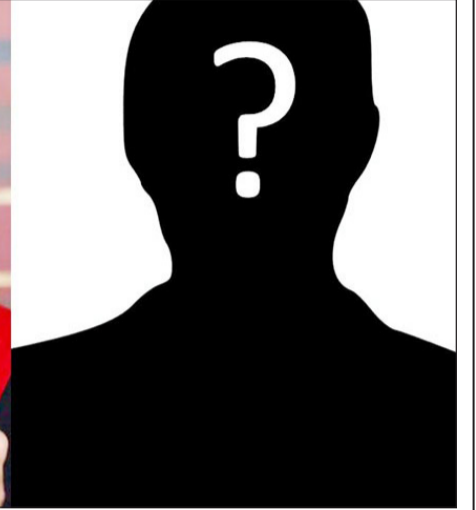

Redacción Central/AFP.- Una ofensiva judicial contra la ya inhabilitada María Corina Machado complica aún más el panorama electoral para la oposición venezolana. ¿Quién sustituye a la principal rival del presidente Nicolás Maduro? Cualquier sucesor puede terminar vetado.

El período de postulaciones para las elecciones del 28 de julio abre este jueves y cerrará el lunes. ¿Qué opciones tiene la oposición? Pocas: las autoridades, y el sistema y cronograma electoral le juegan en contra.

La AFP repasa cuatro escenarios.

1) Insistir con Machado

Imposible. Las postulaciones de candidatos se hace a través de un sistema automatizado en el que el aspirante se inscribe por número de documento de identidad: Machado debe salir vetada, dada su prohibición de ejercer cargos públicos por 15 años, acusada de corrupción y de abogar por una invasión extranjera, lo que ella rechaza.

La fiscalía la vinculó el miércoles con «acciones desestabilizadoras», aunque sin presentar cargos en su contra. Siete colaboradores, no obstante, fueron detenidos y otros siete tienen orden de captura, incluida su mano derecha, Magalli Meda, quien asomaba como posible sustituta. Machado tachó estas acciones de «brutal represión».

«Saben que están derrotados, porque no hay manera que puedan ganar una elección contra nosotros», señaló Machado.

La dirigente liberal arrasó en las primarias opositoras celebradas el 22 de octubre de 2023 y las encuestas la colocan ganadora frente a Maduro, con 70% de aceptación en algunos casos.

«Maduro sabe que no se puede enfrentar a nadie que pueda sacar el 30% del voto», explica a la AFP el politólogo Luis Salamanca. La mayoría de las encuestas dan al mandatario popularidad de entre 15% y 20%.

2) Candidato siamés

Después de una especie de 'razzia' de la autoridad electoral, la oposición cuenta solo con dos boletas partidistas autorizadas: la de la MUD, la antigua alianza sustituida por la actual Plataforma Unitaria (PUD), y la de Un Nuevo Tiempo (UNT), de Manuel Rosales, que enfrentó a Hugo Chávez en las presidenciales de 2006, estuvo en el exilio en Perú y ahora es gobernador del petrolero estado Zulia (oeste).

Esto se traduce en apenas dos candidaturas, que además pueden ser rechazadas y no

tendrían oportunidad de sustitución.

Por eso no resulta tan fácil que Machado designe un candidato fachada al que pueda alzarle la mano para intentar traspasarle su altísima intención de voto, porque «ese alguien tampoco tiene asegurado que lo dejen pasar», subraya Salamanca.

La inscripción de la postulación en el sistema no se convierte automáticamente en una candidatura, antes precisa la aprobación del Consejo Nacional Electoral (CNE), acusado de servir al chavismo.

Si es negada, la PUD solo podrá apoyar a otro candidato aceptado.

3) Tercera línea

Se debate la opción de un candidato de la oposición tradicional, pero al mismo tiempo «potable» para el chavismo.

Un primer nombre que sonó fue el de Gerardo Blyde, jefe de la delegación opositora en la mesa de diálogo con el gobierno que media Noruega. No está inhabilitado, no apoyó abiertamente sanciones, es cercano a Machado y tiene un canal abierto con el chavismo a través de la negociación.

«No está en mi voluntad llegar a ese cargo», dijo en una reciente entrevista radial.

Otra opción es Rosales, que no goza de la gracia de Machado, aunque se reunieron el martes, según medios.

«No encuentro hoy viable políticamente la posibilidad de una candidatura que no cuente con el respaldo de Machado y su base electoral», señaló por su parte Guillermo Tell Aveledo, profesor de Estudios Políticos.

4) Efecto 'alacrán'

«Alacrán» es un término acuñado en Venezuela a políticos que se denominan antichavistas pero tachados de colaboracionistas del chavismo.

Dirigentes como José Brito o Luis Ratti han dicho que serán candidatos. Ambos están en enfrentamiento directo con Machado y la PUD, al punto de pedir en la justicia acciones para sacarlos del juego electoral.

Está también el comediante Benjamín Rauseo, conocido como 'El Conde del Guácharo', a quien acusan de servir de factor divisor del voto opositor.

«Maduro tiene que limpiar todo ese panorama para cuidarse de sorpresas», indica Salamanca. «Maduro está formateando el panorama electoral para tener unas elecciones a la medida».

¿QUERES
PUBLICITAR
 TU NEGOCIO, EMPRESA O EMPRENDIMIENTO?



CLASIFICADOS - OFERTAS DE TRABAJO
COMPRA, VENTA, ALQUILER DE CASAS
AVISOS DE REMATES - EXTRAVIOS
NECROLÓGICOS - COMUNICADOS
PUBLICIDAD DE TU NEGOCIO - EDICTOS
PUBLICIDAD EMPRESARIAL Y MÁS!

DIRECCIÓN: CALLE CIPRIANO BARACE N° 650
LADO DEL SEGURO UNIVERSITARIO
CONTACTO: 72813199 - 77849120